



บริษัท อันโน คอร์ปอเรชั่น

Un-no Corporation Co., Ltd.

## ภาพรวมบริษัท

เราเชี่ยวชาญด้านการสร้างโปรแกรม (Application) และโปรแกรมที่ทำงานบนเว็บ (Web Application) ให้ทำงานร่วมกับฐานข้อมูลต่างๆ

เราสามารถออกแบบวิเคราะห์โปรแกรม ตามความต้องการ เพื่อให้ได้ผลงานที่มีทั้งคุณภาพ และประสิทธิภาพ

## ข้อมูลเบื้องต้น

ก่อตั้งเมื่อ 9 สิงหาคม 2550

## ความสามารถ

- พัฒนาโปรแกรม ด้วยภาษา C++ , C#
- พัฒนาโปรแกรมบนเว็บด้วยภาษา HTML , CSS, Javascript , PHP , Node.JS
- พัฒนาระบบฐานข้อมูล MySQL , Oracle , NoSQL , MongoDB
- พัฒนาแผนที่ด้วย Google Map API , Longdo Map API

## ข้อมูลการติดต่อ

เว็บไซต์ <http://www.un-no.co.th>

อีเมล [service@un-no.com](mailto:service@un-no.com)

# ประวัติผลงาน

- ระบบรายงานอุบัติเหตุทางถนนในช่วงเทศกาล กรมป้องกันและบรรเทาสาธารณภัย

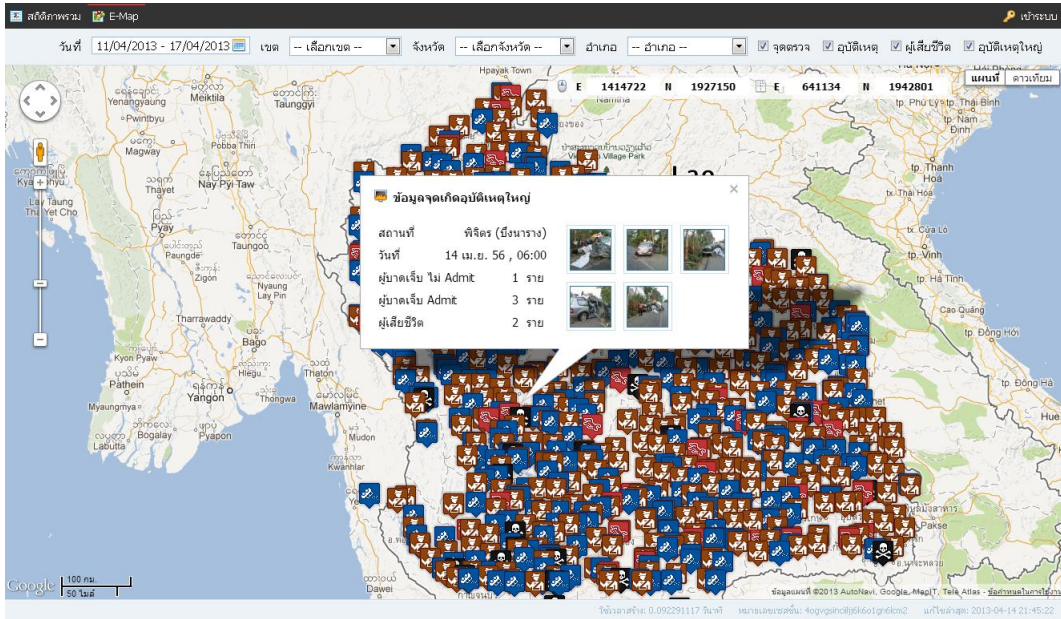

- ระบบฐานข้อมูลผู้ประสบภัยสึนามิ กรมป้องกันและบรรเทาสาธารณภัย

**ฐานข้อมูลผู้ประสบภัยสึนามิ**  
กรมป้องกันและบรรเทาสาธารณภัย กระทรวงมหาดไทย

**Menu**

- หน้าแรก
- สถานะการช่วยเหลือผู้ประสบภัย
- การบริหารจัดการกรณีพิบัติ
- การดำเนินงานเกี่ยวกับภัยพิบัติ
- สรุปการดำเนินงานเกี่ยวกับภัยพิบัติ (ข้อมูล)
- กระดานข่าว
- ข่าวประชาสัมพันธ์

**Menu**

- ระบบบันทึกข้อมูล
- สรุปการบันทึกข้อมูล

**ตรวจสอบพื้นที่**

- การค้นหารายชื่อผู้ประสบภัยที่ได้รับการช่วยเหลือ
- รายชื่อผู้สูญหายที่ญาติแจ้งตายและได้รับความช่วยเหลือแล้ว
- การค้นหารายชื่อผู้สูญหายที่ญาติแจ้งตายและได้รับความช่วยเหลือแล้ว

**ข้อมูลผู้ประสบภัย**

จังหวัด	มีผู้บาดเจ็บ
กระบี่	18,930
ตรัง	4,981
พังงา	32,253
ภูเก็ต	18,098
ระนอง	6,214
สตูล	7,496
<b>รวมทั้งสิ้น</b>	<b>87,972</b>

**ข้อมูลการช่วยเหลือบ้านเรือนราษฎร**

จังหวัด	มีผู้บาดเจ็บ
กระบี่	851
ตรัง	217
พังงา	3,924
ภูเก็ต	1,132
ระนอง	394
สตูล	7
<b>รวมทั้งสิ้น</b>	<b>6,525</b>

- ระบบประมวลผลรายชื่อผู้รับเงินช่วยเหลือเหตุอุทกภัย กรมป้องกันและบรรเทาสาธารณภัย

หน้าแรก | ระบบงานรถบรรทุก | ค้นหาข้อมูล | ระบบอื่นๆ | รายงาน

จัดการระบบ | แก้ไขข้อมูล | ออกจากระบบ root

จุดตัด | กรุงเทพมหานคร | อำเภอ | พระนครศรีอยุธยา | เขตภาค | #1 - มติ. ต.ที่ 3 (ไม่ระบุวัน - ไม่ระบุวัน) | นักขับ | นักขับ | นักขับ

เลขประจำตัวประชาชน	ตำแหน่ง	ชื่อ-ชื่อสกุล	ที่อยู่			ลักษณะรถบรรทุก				วันที่	หมายเหตุ	
			หมู่ที่	ถนน	ตำบล	บ้านเลขที่	ไม้มติ	เบรค	เบรค			เบรค
310160004491	นาง	เบาว์ โฉมสวรรค์			พระนครศรีอยุธยา 5			32			1	
3102201780246	นางสาว	พณีย์ ศนตผล			พระนครศรีอยุธยา 5			73/1			1	
3100100116420	นาง	บุษ แซ่จู่			พระนครศรีอยุธยา 5			35-37			1	
3102400489901	นาย	สมสกุล เกษอนณีย์			พระนครศรีอยุธยา 5			40			2	
310010009235	นาย	พงศ์ เกษศรีสิงห์			พระนครศรีอยุธยา 5			82			1	
3102002289372	นาย	สุระพงษ์ วัฒนบุญ			พระนครศรีอยุธยา 5			26			2	
3100100084625	นาย	เมธวี สิมขสง			พระนครศรีอยุธยา 5			73/2			1	
3102000569912	นางสาว	กาญจนา พรหมชัย			พระนครศรีอยุธยา 5			54/3			2	
3100100093322	พว	สุข สาณกุล			พระนครศรีอยุธยา 5			36			1	
3100100113331	นาย	สุวัฒน์ เกียรติพิริยวัฒน์			พระนครศรีอยุธยา 5			47			2	
3102001512531	นาย	วิเชียร เป็ญสุข			พระนครศรีอยุธยา 5			34			1	
3100100096399	นางสาว	ณัชช ศันดี			พระนครศรีอยุธยา 5			101			1	
3100100095770	นางสาว	ณัชช ศันดี			พระนครศรีอยุธยา 5			97			1	

สถานะ: ใช้งาน | วันที่: 2017-12-22 11:00 | หมายเลขรถบรรทุก: 733846464677338464646467 | หมายเลข: 88507018 root

● ระบบบริหารจัดการการขนส่งน้ำมัน

บริษัท ศิรินคร จำกัด

หน้าหลัก | root | จัดการระบบ | ออกจากระบบ

ระบบงานรถบรรทุก

จัดการระบบ | แก้ไขข้อมูล | ออกจากระบบ root

จุดตัด | กรุงเทพมหานคร | อำเภอ | พระนครศรีอยุธยา | เขตภาค | #1 - มติ. ต.ที่ 3 (ไม่ระบุวัน - ไม่ระบุวัน) | นักขับ | นักขับ | นักขับ

เลขประจำตัวประชาชน	ตำแหน่ง	ชื่อ-ชื่อสกุล	หมู่ที่	ถนน	ตำบล	บ้านเลขที่	ไม้มติ	เบรค	เบรค	เบรค	วันที่	หมายเหตุ
310160004491	นาง	เบาว์ โฉมสวรรค์			พระนครศรีอยุธยา 5			32			1	
3102201780246	นางสาว	พณีย์ ศนตผล			พระนครศรีอยุธยา 5			73/1			1	
3100100116420	นาง	บุษ แซ่จู่			พระนครศรีอยุธยา 5			35-37			1	
3102400489901	นาย	สมสกุล เกษอนณีย์			พระนครศรีอยุธยา 5			40			2	
310010009235	นาย	พงศ์ เกษศรีสิงห์			พระนครศรีอยุธยา 5			82			1	
3102002289372	นาย	สุระพงษ์ วัฒนบุญ			พระนครศรีอยุธยา 5			26			2	
3100100084625	นาย	เมธวี สิมขสง			พระนครศรีอยุธยา 5			73/2			1	
3102000569912	นางสาว	กาญจนา พรหมชัย			พระนครศรีอยุธยา 5			54/3			2	
3100100093322	พว	สุข สาณกุล			พระนครศรีอยุธยา 5			36			1	
3100100113331	นาย	สุวัฒน์ เกียรติพิริยวัฒน์			พระนครศรีอยุธยา 5			47			2	
3102001512531	นาย	วิเชียร เป็ญสุข			พระนครศรีอยุธยา 5			34			1	
3100100096399	นางสาว	ณัชช ศันดี			พระนครศรีอยุธยา 5			101			1	
3100100095770	นางสาว	ณัชช ศันดี			พระนครศรีอยุธยา 5			97			1	

สถานะ: ใช้งาน | วันที่: 2017-12-22 11:00 | หมายเลขรถบรรทุก: 733846464677338464646467 | หมายเลข: 88507018 root

● ระบบบริหารจัดการ การขายตั๋วรถโดยสาร

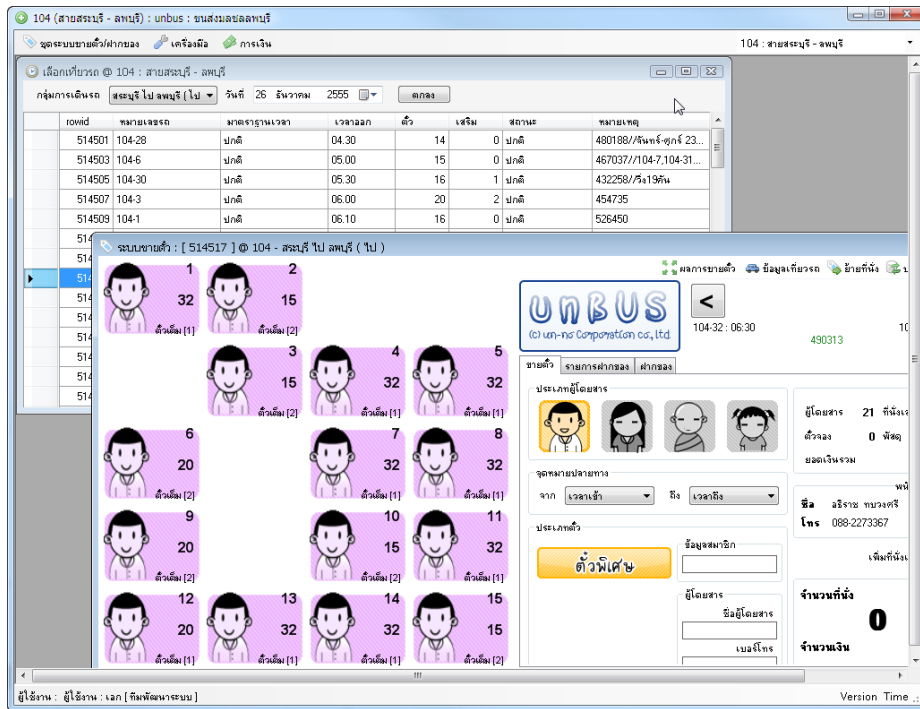

- สาย 21 นครราชสีมา – กรุงเทพ
- สาย 816 นครราชสีมา – หัวหิน
- สาย 832 ชุมล - ภูเก็ต
- สาย 104 สระบุรี – ลพบุรี
- สาย 919 กรุงเทพ - บ้านหมี่

- บริษัท แอร์โคราชพัฒนา จำกัด
- บริษัท ชินเกียรติโคราช จำกัด
- บริษัท ชินเกียรติโคราช จำกัด
- ห้างหุ้นส่วน ขนส่งมวลชนลพบุรี จำกัด
- ห้างหุ้นส่วน ขนส่งมวลชนลพบุรี จำกัด

● ระบบจัดการสื่อการศึกษา (Digital Media)

มหาวิทยาลัยเทคโนโลยีสุรนารี

● ระบบบริหารงานข้อมูลพนักงาน

ห้างหุ้นส่วน S.S.OIL จำกัด

วันที่	เวลาเข้า	เวลาออก	ผลัด	จำนวนชั่วโมง
1 ธ.ค. 55				
2 ธ.ค. 55				
3 ธ.ค. 55				
4 ธ.ค. 55				
5 ธ.ค. 55				
6 ธ.ค. 55				
7 ธ.ค. 55				
8 ธ.ค. 55				
9 ธ.ค. 55				
10 ธ.ค. 55				
11 ธ.ค. 55				
12 ธ.ค. 55				
13 ธ.ค. 55				
14 ธ.ค. 55				
15 ธ.ค. 55				
16 ธ.ค. 55				
17 ธ.ค. 55				
18 ธ.ค. 55				
19 ธ.ค. 55				

- **ฐานข้อมูลอาสาศักดิ์ป้องกันภัยฝ่ายพลเรือน(อปพร.)** กรมป้องกันและบรรเทาสาธารณภัย



## ศูนย์อาสาสมัครป้องกันภัยฝ่ายพลเรือนกลาง

### กรมป้องกันและบรรเทาสาธารณภัย



**หน้าหลัก**

- + ค้นหารายชื่อสมาชิก อปพร.
- ข้อมูลประชาสัมพันธ์**
- + รหัสศูนย์ ปก. เขต
- + รหัสจังหวัด
- + รหัสอำเภอ/กิ่งอำเภอ, เขต
- + รหัสศูนย์ อปพร.
- แบบบันทึกข้อมูล อปพร.**
- + บันทึกข้อมูลสมาชิก อปพร.
- + บันทึกข้อมูลหลักสูตรอบรม
- + บันทึกข้อมูลการได้รับเกียรติประวัติ
- + บันทึกข้อมูลการได้รับโทษทางวินัย
- + บันทึกข้อมูลวิทยากรฝึกอบรม
- แบบบันทึกข้อมูลพื้นฐาน**
- + ข้อมูลหลักสูตรการฝึกอบรม
- + ข้อมูลฝ่าย
- + ข้อมูลศาสนา
- + ข้อมูลคำนำหน้าชื่อ
- + ข้อมูลความเชี่ยวชาญของวิทยากร
- + ข้อมูลระดับการศึกษา
- + ข้อมูลทรัพย์สินการลงโทษ
- + ข้อมูลรหัสเกียรติประวัติ
- รายงานภาพรวม**

**แบบบันทึกข้อมูลสมาชิก** แก้ไข/ลบ/ค้นหา ข้อมูลสมาชิก

**ข้อมูล อปพร. :**

จังหวัด	<input type="text" value="สมุทรปราการ"/>
อำเภอ	<input type="text" value="- สรรพตังสินธุ์ -"/>
ศูนย์ อปพร.	<input type="text" value="- สรรพตังสินธุ์ -"/>
เลขที่บัตรประจำตัว	<input type="text"/>

**ข้อมูลทั่วไป :**

ชื่อ	<input type="text" value="นาง"/> <input type="text" value=""/> <input type="text" value="นามสกุล"/>
ฝึกอบรมรุ่นที่	<input type="text"/> ศูนย์ฝึกอบรมจังหวัด <input type="text" value="- เมืองจันทบุรี -"/>
สถานที่ฝึกอบรม	<input type="text"/>
ระหว่างวันที่	<input type="text" value="26/12/2555"/> ถึง <input type="text" value="26/12/2555"/>
ได้รับการบรรจุฝ่าย	<input type="text" value="ฝ่ายป้องกันและบรรเทาภัย"/>
วัน/เดือน/ปี เกิด	<input type="text"/> <input type="text"/> <input type="text" value="เพศ"/> <input type="text" value="ชาย"/>
ศาสนา	<input type="text" value="พุทธ"/> <input type="text" value="พญ.โลคิต"/> <input type="text" value="A"/>
โรคประจำตัว	<input type="text"/>

**ที่อยู่และการติดต่อ :**

อยู่บ้านเลขที่	<input type="text"/>	หมู่ที่	<input type="text"/>	ถนน	<input type="text"/>
ตรอก/ซอย	<input type="text"/>	ตำบล/แขวง	<input type="text"/>		
อำเภอ/เขต	<input type="text" value="- สรรพตังสินธุ์ -"/>	จังหวัด	<input type="text" value="- เมืองจันทบุรี -"/>		

- **ระบบรายงานอุบัติเหตุทางถนนรายเดือน** กรมป้องกันและบรรเทาสาธารณภัย



## รายงานข้อมูลอุบัติเหตุทางถนนประจำเดือน

กรมป้องกันและบรรเทาสาธารณภัย

**เริ่มใช้งาน**
ผู้ใช้งาน eak (eak)
เปลี่ยนรหัสผ่าน
ออกจากระบบ

**แบบบันทึกข้อมูล จำนวนคดีอุบัติเหตุ ผู้บาดเจ็บและผู้เสียชีวิตจากอุบัติเหตุทางถนน**  
 จังหวัด  เดือน  ปี  ตกลง

บันทึกข้อมูลผู้เสียชีวิต

อำเภอ	จำนวนคดีอุบัติเหตุ	ผู้บาดเจ็บ		ผู้เสียชีวิต		
		ผู้บาดเจ็บทั้งหมด	ผู้บาดเจ็บที่เป็นผู้ป่วยทั้งหมด	ผู้เสียชีวิต	จากการบาดเจ็บเดือนที่ผ่านมา	ผู้เสียชีวิตทั้งหมด
เมืองกระบี่	0 ครั้ง	0 คน	0 คน	0 ราย	0 คน	0 คน
เขาพนม	0 ครั้ง	0 คน	0 คน	0 ราย	0 คน	0 คน
เกาะลันตา	0 ครั้ง	0 คน	0 คน	0 ราย	0 คน	0 คน
คลองท่อม	0 ครั้ง	0 คน	0 คน	0 ราย	0 คน	0 คน
อ่าวลึก	0 ครั้ง	0 คน	0 คน	0 ราย	0 คน	0 คน
ปลายพระยา	0 ครั้ง	0 คน	0 คน	0 ราย	0 คน	0 คน
ลำทับ	0 ครั้ง	0 คน	0 คน	0 ราย	0 คน	0 คน
เหนือคลอง	0 ครั้ง	0 คน	0 คน	0 ราย	0 คน	0 คน

บันทึกข้อมูล

● ระบบบริหารบริษัท และจัดการสัญญาเงินกู้

ห้างหุ้นส่วนสามัญ พีแคช ลพบุรี

ประกาศ

ให้พนักงานทุกคนอ่านประกาศทุกวัน หากมีข้อสงสัยให้สอบถามคุณสุกัญญา

~ 5 พ.ค. 55

3. วิธีการลดข้อผิดพลาดในการบันทึกการเก็บเงิน

- ให้ตรวจรายชื่อลูกค้าว่าลำดับตรงกับใบนำส่งเงิน ก่อนทำการบันทึกยอดเงินที่เก็บได้ ไม่ควรตรวจสอบรายชื่อลูกค้า และทำการบันทึกยอดเงินไปพร้อมกัน เพราะโอกาสจะบันทึกผิดพลาดตอนข้างสูง เป็นการเพิ่มงานแก้ไขให้กับตนเอง และหัวหน้างาน

~ 5 พ.ค. 55

2. กรณีตรวจสอบแล้วว่าเงินฝากที่เก็บในสมุดธนาคารเป็นของใคร ให้ดำเนินการดังนี้ - บันทึกการเก็บเงิน ให้ลูกค้าที่เป็นเจ้าของเงิน ตามวันที่ที่มีการตรวจเจอ - บันทึกการนำส่งเงิน โดยเลือกรวันที่นำส่งให้ตรงกับวันที่บันทึกการเก็บเงิน แต่เลือกรวันที่ฝากธนาคาร ให้ตรงกับสมุดเงินฝากธนาคาร - บันทึกการนำส่งเงิน ชื่อพนักงาน มียอดในสมุดฝากธนาคารแต่ยังไม่รู้เป็นของใคร โดยเลือกรวันที่นำส่งเงินให้ตรงกับวันที่เก็บเงิน แต่เลือกรวันที่ฝากธนาคาร ให้ตรงกับสมุดเงินฝากธนาคาร ใส่ตัวเลขเป็นลบ เท่ากับจำนวนเงินที่ใส่ให้ลูกค้าที่ตรวจเจอ

~ 5 พ.ค. 55

1. กรณีมีเงินฝากในสมุดธนาคารโดยไม่ทราบว่าเป็นของใคร ให้ดำเนินการดังนี้ - บันทึกการนำส่งเงิน เลือก พนักงาน มียอดในสมุดฝากธนาคารแต่ยังไม่รู้เป็นของใคร เลือกวันที่ให้ตรงกับวันที่นำส่งเงิน

ระบบจัดการสัญญา พีแคช  
เขียนล่าสุด: 2015-10-21 02:11:32, หมายเลขเซสชัน: qmhmoc5cvf4acc806gk9apqg4, ใช้เวลาทำงาน: 0.217092037 วินาที

● ระบบการเงินและบัญชี

ห้างหุ้นส่วน ขนส่งมวลชนลพบุรี จำกัด

บันทึกรายการจ่าย

ประเภทข้อมูล วันที่

● รายได้ ● รายจ่าย 26 เดือน ธันวาคม ปี 2555

ประเภท พนักงาน

ประกันสังคม 104 : สายสระบุรี - ลพบุรี พนักงานขับรถ

ตกลง และเริ่มรับข้อมูล

บันทึกข้อมูล รายจ่าย ประกันสังคม

รหัส	ชื่อ	เบอร์รถ	ยอดเงิน	รายละเอียด
D0261	นายไพโรจน์ บุญจง	-		-
		104-31		-
D0421	นายณัฐ มีราช	-		-
		104-7		-
D0424	นายประยูร ไซตัน	-		-
		104-29		-
D0440	นายตมัย สุพร	-		-
		104-20		-
D0449	อัครา ทนงศิริ	-		-
		104-18		-
D0453	สายชล ช่อปู่	-		-
		104-33		-

ระบบบริหารจัดการข้อมูล  
หมายเลขเซสชัน: 50611u0tve4lpc18zbp309p7, ใช้เวลาทำงาน: 0.006932038 วินาที



● ระบบติดตามยานพาหนะด้วย GPS

จีพีเอสไอแอมคอกคอม

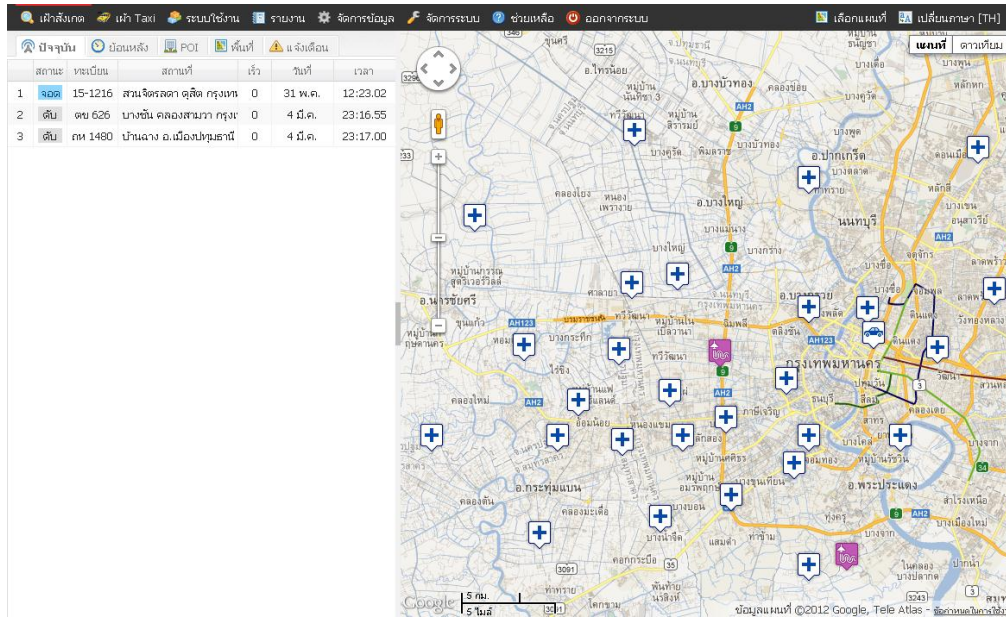

● ระบบการจัดการขึ้นส่วนซ่อม

กรมการขนส่งทางบก

